

ภาคผนวก ก

สำเนาคำขอประทานบัตรที่ 2/2567
และเอกสารกรรมสิทธิ์ที่ดิน

แบบคำขอ ป. ๒ (๑)

คำขอประทานบัตร
การทำเหมืองประเภทที่ 2

สำนักงานอุตสาหกรรมจังหวัดสุรินทร์
เลขที่รับ ๖๔๖๓
วันที่ ๙ ต.ค. ๒๕๖๓

เขียนที่ สำนักงานอุตสาหกรรมจังหวัดสุรินทร์
วันที่ 9 เดือน สิงหาคม พ.ศ. 2567

กรณีเป็นบุคคลธรรมดา

ข้าพเจ้า.....อายุ.....ปี สัญชาติ.....
หมายเลขบัตรประจำตัวประชาชน.....บ้านเลขที่.....หมู่ที่.....
ตรอก/ซอย.....ถนน.....หมู่บ้าน.....
ตำบล/แขวง.....อำเภอ/เขต.....
จังหวัด.....รหัสไปรษณีย์.....โทรศัพท์.....
โทรสาร.....ไปรษณีย์อิเล็กทรอนิกส์ (E mail).....

กรณีเป็นนิติบุคคล

บริษัท/ห้างหุ้นส่วนจำกัด.....สุรินทร์โชคชัย จำกัด.....ตามหนังสือรับรอง
สำนักงานทะเบียนหุ้นส่วนบริษัท กลาง.....หรือกรมพัฒนาธุรกิจการค้า
กระทรวงพาณิชย์ เลขที่ E.10091220366172 ลงวันที่ 17 เดือน พฤษภาคม พ.ศ. 2567
ที่ตั้งสำนักงาน เลขที่ 59 หมู่ที่ 15 ตรอก/ซอย -- ถนน --
หมู่บ้าน -- ตำบล/แขวง นาบัว อำเภอ/เขต เมืองสุรินทร์
จังหวัด สุรินทร์ รหัสไปรษณีย์ 32000 โทรศัพท์ 044-514148
โทรสาร -- ไปรษณีย์อิเล็กทรอนิกส์ (E mail) surin-chokchai@hotmail.com

ขอยื่นคำขอต่อเจ้าพนักงานอุตสาหกรรมแร่ประจำท้องที่จังหวัด สุรินทร์
เพื่อขอรับประทานบัตรการทำเหมืองแร่ประเภทที่ 2
ชนิดแร่ หินอุตสาหกรรมชนิดหินบะซอลต์ (เพื่ออุตสาหกรรมก่อสร้าง)
โดยวิธีการทำเหมือง เปิด
ในเขตท้องที่ตำบล โหล อำเภอ ปราสาท
จังหวัด สุรินทร์ เป็นเนื้อที่ 200 ไร่ 0 งาน 0 ตารางวา
• ที่ดินกรรมสิทธิ์หรือสิทธิครอบครองตามประมวลกฎหมายที่ดิน จำนวน 181 ไร่
2 งาน 63.3 ตารางวา
• ที่ดินอยู่ในความครอบครองของหน่วยงานของรัฐ จำนวน 17 ไร่
5 งาน 36.7 ตารางวา
โดยมีเขตตามแผนที่แนบท้ายคำขอนี้

พร้อมคำขอนี้ข้าพเจ้าได้แนบเอกสารมาด้วย รวม.....๑๐.....ฉบับ คือ

- ☒ สำเนาบัตรประจำตัวประชาชน
- ☒ สำเนาหนังสือรับรองของนายทะเบียนหุ้นส่วนบริษัท แสดงรายชื่อกรรมการผู้มีอำนาจลงนามและวัตถุประสงค์ ซึ่งมีอายุการรับรองไม่เกิน ๖ เดือน (กรณีเป็นนิติบุคคล)
- ☒ สำเนาบัญชีรายชื่อผู้ถือหุ้นที่นายทะเบียนหุ้นส่วนบริษัทรับรอง ซึ่งมีอายุการรับรองไม่เกิน ๖ เดือน
- ☒ แผนที่แสดงเขตที่จะขอลงในแบบคำขอประทานบัตร โดยแผนที่ดังกล่าวต้องแสดงไว้ในแผนที่มาตราส่วน ๑:๕๐,๐๐๐ ของกรมแผนที่ทหาร พร้อมกับกำหนดค่าพิกัดฉากสากล (U.T.M Coordinates) ของมุมใดมุมหนึ่งของแผนที่ดังกล่าวไว้
- ☒ หลักฐานที่เชื่อถือได้ว่าพบแร่ชนิดที่ประสงค์จะเปิดการทำเหมืองอยู่ในเขตคำขอนี้
- ☒ แผนการฟื้นฟู การพัฒนา การใช้ประโยชน์ และการเฝ้าระวังผลกระทบต่อคุณภาพสิ่งแวดล้อมและสุขภาพของประชาชนในระหว่างที่มีการทำเหมืองและหลังจากปิดเหมือง
- ☒ ข้อเสนอให้ผลประโยชน์พิเศษแก่รัฐในกรณีได้รับประทานบัตร
- ☒ เอกสารหรือหลักฐานที่แสดงกรรมสิทธิ์หรือมีสิทธิครอบครองตามประมวลกฎหมายที่ดิน
- ☒ เอกสารหรือหลักฐานที่แสดงว่าเจ้าของหรือผู้ครอบครองที่ดินในเขตพื้นที่ยื่นคำขอยินยอมให้ผู้ยื่นคำขอทำเหมืองในเขตคำขอนั้นได้ กรณีเป็นที่ดินตามสิทธิครอบครองตามประมวลกฎหมายที่ดิน
- ☒ สำเนาหนังสือรับรองการเป็นสมาชิกภาพของสภาการเหมืองแร่
- ☐ หนังสือมอบอำนาจ พร้อมติดอากรแสตมป์ ระบุให้บุคคลที่บรรลุนิติภาวะแล้วมายื่นคำขอและดำเนินการตามคำขอแทนบุคคลหรือนิติบุคคล (กรณีที่มีการมอบอำนาจ)
- ☐ อื่น ๆ ระบุ.....

ลายมือชื่อ.....

(....

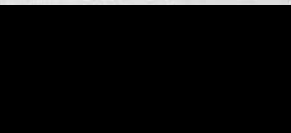

ผู้ยื่นคำขอ

..)

กรรมการผู้มอบอำนาจลงนาม

หมายเหตุ ๑. กรณีเอกสารที่ทางราชการออกให้ เช่น หนังสือรับรองการจดทะเบียนหุ้นส่วนบริษัท หรือเอกสารราชการอื่น ถ้าผู้ยื่นคำขอมิได้นำมา ให้พนักงานเจ้าหน้าที่แจ้งหน่วยงานผู้ออกเอกสารราชการจัดส่งข้อมูลมาเพื่อใช้ประกอบคำขอ เว้นแต่ผู้ขอมีความประสงค์จะนำเอกสารราชการดังกล่าวมาแสดงต่อพนักงานเจ้าหน้าที่ด้วยตนเอง

๒. กรณีบัตรประจำตัวประชาชนให้พนักงานเจ้าหน้าที่จัดทำสำเนาเอกสารขึ้นเอง และห้ามมิให้เรียกเก็บค่าใช้จ่าย

๓. กรณีการมอบอำนาจให้บุคคลอื่นมายื่นคำขอแทน ให้ผู้มอบอำนาจแนบสำเนาบัตรประจำตัวประชาชนพร้อมรับรองสำเนา และผู้รับมอบอำนาจต้องนำบัตรประจำตัวประชาชนฉบับจริงมาแสดงต่อพนักงานเจ้าหน้าที่ด้วย

แผนที่แสดงเขตตามคำขอประทานบัตร

คำขอที่ ๒ / ๒๕๖๗

ระวางที่ 5638 II

ค่าพิกัดฉาก U.T.M. ทิมม ๑
 พ. N 1,632,558.000 เมตร
 อ. 326,105.000 เมตร

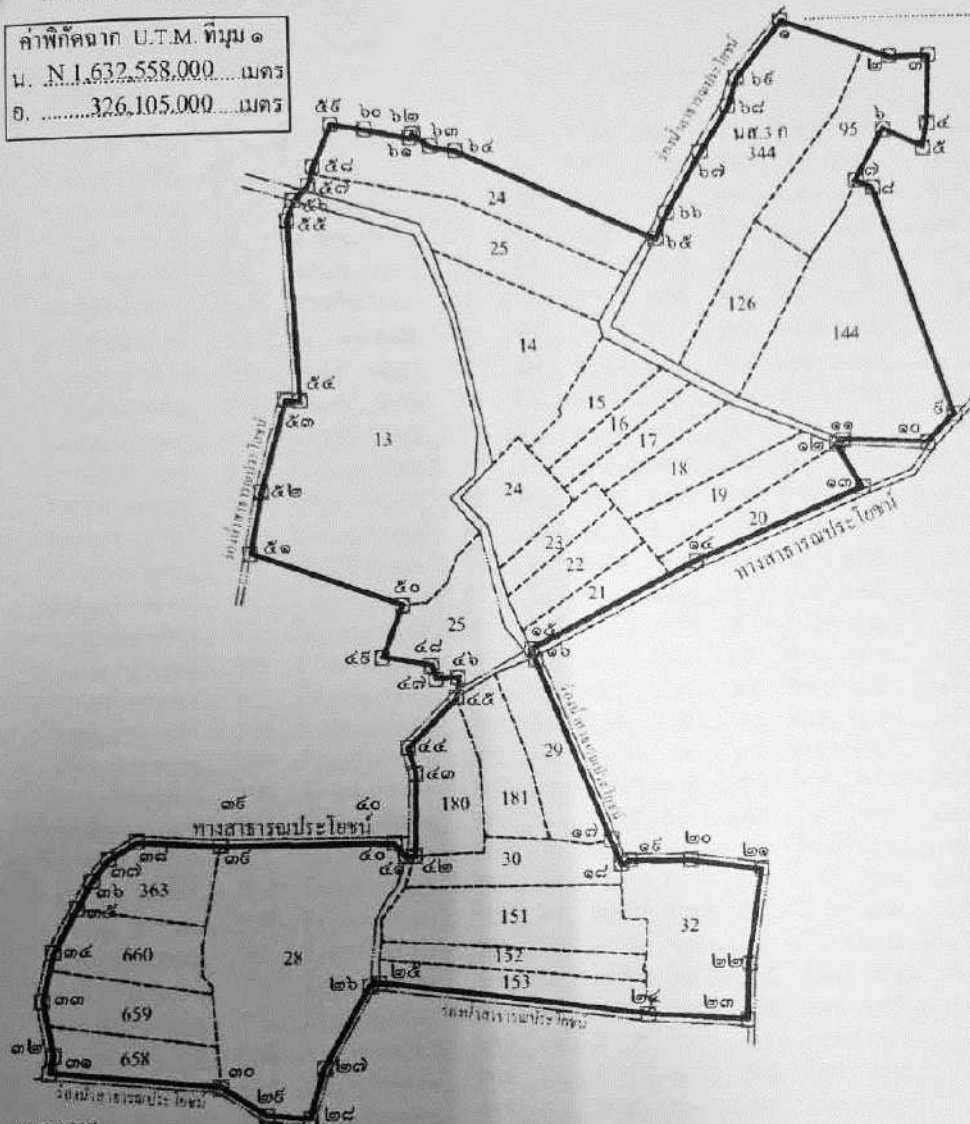

หมายเหตุ

- คำขอประทานบัตรแปลงนี้ขอทับที่ดินกรรมสิทธิ์ของบุคคลซึ่งยินยอมให้บริษัท ฯ ขอทับที่ดินรายละเอียดตาม ใบแทรก-

เนื้อที่ ๒๐๐ ไร่ ๐ งาน ๐ ตารางวา

มาตราส่วน ๑:๕,๐๐๐

จากมุมหมายเลข ๑ ถึงมุมหมายเลข ๒ ทิศ ๑๒๐ องศา ๑๐ ลิปดา ระยะ ๕๕.๘๖๗ เมตร
 จากมุมหมายเลข ๒ ถึงมุมหมายเลข ๓ ทิศ ๘๕ องศา ๒๖ ลิปดา ระยะ ๓๓.๓๔๓ เมตร
 จากมุมหมายเลข ๓ ถึงมุมหมายเลข ๔ ทิศ ๑๘๗ องศา ๓๐ ลิปดา ระยะ ๕๘.๒๕๘ เมตร

ลายมือชื่อ

ผู้ยื่นคำขอ

ลาย

บน/ผู้ตรวจ

ชื่อจริง

หม่อม

บริษัท สุรินทร์ฯ จำกัด

เมื่อที่ ๒๐๐ ไร่ ๐ งาน ๐ ตารางวา

มาตราส่วน ๑:๕,๐๐๐

จากมุมหมายเลข ๔	ถึงมุมหมายเลข ๕	ทิศ ๑๕๒ องศา ๕๖	ลึบดา ระยะ ๒๐.๔๔๕ เมตร
จากมุมหมายเลข ๕	ถึงมุมหมายเลข ๖	ทิศ ๒๕๖ องศา ๐๖	ลึบดา ระยะ ๓๖.๓๕๖ เมตร
จากมุมหมายเลข ๖	ถึงมุมหมายเลข ๗	ทิศ ๒๑๐ องศา ๔๓	ลึบดา ระยะ ๔๗.๗๔๓ เมตร
จากมุมหมายเลข ๗	ถึงมุมหมายเลข ๘	ทิศ ๑๑๔ องศา ๕๖	ลึบดา ระยะ ๑๔.๘๘๔ เมตร
จากมุมหมายเลข ๘	ถึงมุมหมายเลข ๙	ทิศ ๑๖๑ องศา ๒๔	ลึบดา ระยะ ๑๕.๖๔๕ เมตร
จากมุมหมายเลข ๙	ถึงมุมหมายเลข ๑๐	ทิศ ๒๒๕ องศา ๒๒	ลึบดา ระยะ ๓๒.๔๕๔ เมตร
จากมุมหมายเลข ๑๐	ถึงมุมหมายเลข ๑๑	ทิศ ๒๖๓ องศา ๒๗	ลึบดา ระยะ ๓๐.๖๑๒ เมตร
จากมุมหมายเลข ๑๑	ถึงมุมหมายเลข ๑๒	ทิศ ๒๓๘ องศา ๒๖	ลึบดา ระยะ ๖.๕๘๕ เมตร
จากมุมหมายเลข ๑๒	ถึงมุมหมายเลข ๑๓	ทิศ ๑๕๐ องศา ๒๑	ลึบดา ระยะ ๔๑.๒๖๘ เมตร
จากมุมหมายเลข ๑๓	ถึงมุมหมายเลข ๑๔	ทิศ ๒๔๘ องศา ๑๒	ลึบดา ระยะ ๔๑.๐๖๘ เมตร
จากมุมหมายเลข ๑๔	ถึงมุมหมายเลข ๑๕	ทิศ ๒๔๓ องศา ๒๕	ลึบดา ระยะ ๑๕.๓๓๖ เมตร
จากมุมหมายเลข ๑๕	ถึงมุมหมายเลข ๑๖	ทิศ ๑๕๘ องศา ๔๓	ลึบดา ระยะ ๘.๕๗๕ เมตร
จากมุมหมายเลข ๑๖	ถึงมุมหมายเลข ๑๗	ทิศ ๑๕๘ องศา ๔๒	ลึบดา ระยะ ๑๘.๖๗๕ เมตร
จากมุมหมายเลข ๑๗	ถึงมุมหมายเลข ๑๘	ทิศ ๑๕๘ องศา ๔๒	ลึบดา ระยะ ๒๑.๗๑๕ เมตร
จากมุมหมายเลข ๑๘	ถึงมุมหมายเลข ๑๙	ทิศ ๖๔ องศา ๓๒	ลึบดา ระยะ ๓.๓๒๗ เมตร
จากมุมหมายเลข ๑๙	ถึงมุมหมายเลข ๒๐	ทิศ ๕๐ องศา ๔๕	ลึบดา ระยะ ๕๑.๐๕๔ เมตร
จากมุมหมายเลข ๒๐	ถึงมุมหมายเลข ๒๑	ทิศ ๕๘ องศา ๒๘	ลึบดา ระยะ ๕๕.๖๕๑ เมตร
จากมุมหมายเลข ๒๑	ถึงมุมหมายเลข ๒๒	ทิศ ๑๕๐ องศา ๒๔	ลึบดา ระยะ ๓๖.๑๓๐ เมตร
จากมุมหมายเลข ๒๒	ถึงมุมหมายเลข ๒๓	ทิศ ๑๗๖ องศา ๒๓	ลึบดา ระยะ ๔๔.๕๖๖ เมตร
จากมุมหมายเลข ๒๓	ถึงมุมหมายเลข ๒๔	ทิศ ๒๔๔ องศา ๑๘	ลึบดา ระยะ ๘๒.๒๑๐ เมตร
จากมุมหมายเลข ๒๔	ถึงมุมหมายเลข ๒๕	ทิศ ๒๗๗ องศา ๕๘	ลึบดา ระยะ ๒๒.๒๔๓ เมตร
จากมุมหมายเลข ๒๕	ถึงมุมหมายเลข ๒๖	ทิศ ๒๕๗ องศา ๔๘	ลึบดา ระยะ ๓.๘๔๒ เมตร
จากมุมหมายเลข ๒๖	ถึงมุมหมายเลข ๒๗	ทิศ ๑๕๕ องศา ๔๓	ลึบดา ระยะ ๓๔.๒๕๓ เมตร
จากมุมหมายเลข ๒๗	ถึงมุมหมายเลข ๒๘	ทิศ ๑๕๖ องศา ๑๑	ลึบดา ระยะ ๔๐.๕๘๕ เมตร
จากมุมหมายเลข ๒๘	ถึงมุมหมายเลข ๒๙	ทิศ ๒๗๕ องศา ๑๕	ลึบดา ระยะ ๓๕.๔๖๖ เมตร
จากมุมหมายเลข ๒๙	ถึงมุมหมายเลข ๓๐	ทิศ ๓๐๒ องศา ๒๘	ลึบดา ระยะ ๔๔.๒๓๐ เมตร
จากมุมหมายเลข ๓๐	ถึงมุมหมายเลข ๓๑	ทิศ ๒๗๖ องศา ๑๕	ลึบดา ระยะ ๑๓.๘๕๐ เมตร
จากมุมหมายเลข ๓๑	ถึงมุมหมายเลข ๓๒	ทิศ ๑๓๑ องศา ๑๒	ลึบดา ระยะ ๑๓.๘๗๐ เมตร
จากมุมหมายเลข ๓๒	ถึงมุมหมายเลข ๓๓	ทิศ ๓๔๘ องศา ๑๖	ลึบดา ระยะ ๔๔.๔๓๕ เมตร
จากมุมหมายเลข ๓๓	ถึงมุมหมายเลข ๓๔	ทิศ ๑๒ องศา ๓๕	ลึบดา ระยะ ๓๘.๕๒๕ เมตร
จากมุมหมายเลข ๓๔	ถึงมุมหมายเลข ๓๕	ทิศ ๒๘ องศา ๑๘	ลึบดา ระยะ ๓๕.๕๘๖ เมตร
จากมุมหมายเลข ๓๕	ถึงมุมหมายเลข ๓๖	ทิศ ๒๘ องศา ๑๘	ลึบดา ระยะ ๒๔.๕๘๓ เมตร
จากมุมหมายเลข ๓๖	ถึงมุมหมายเลข ๓๗	ทิศ ๓๘ องศา ๑๓	ลึบดา ระยะ ๒๑.๗๕๕ เมตร
จากมุมหมายเลข ๓๗	ถึงมุมหมายเลข ๓๘	ทิศ ๕๕ องศา ๕๒	ลึบดา ระยะ ๒๗.๑๒๑ เมตร
จากมุมหมายเลข ๓๘	ถึงมุมหมายเลข ๓๙	ทิศ ๑๐ องศา ๓๖	ลึบดา ระยะ ๖๗.๖๖๗ เมตร
จากมุมหมายเลข ๓๙	ถึงมุมหมายเลข ๔๐	ทิศ ๕๐ องศา ๓๐	ลึบดา ระยะ ๑๔.๒๕๖๐ เมตร
จากมุมหมายเลข ๔๐	ถึงมุมหมายเลข ๔๑	ทิศ ๑๓๕ องศา ๑๔	ลึบดา ระยะ ๑๔.๖๓๘ เมตร

เนื้อที่ ๒๐๐ ไร่ ๐ งาน ๐ ตารางวา

มาตราส่วน ๑:๕,๐๐๐

จากมุมหมายเลข ๔๑ ถึงมุมหมายเลข ๔๒	ทิศ ๕๐ องศา ๒๑	ลิบดา ระยะ ๗.๒๒๐	เมตร
จากมุมหมายเลข ๔๒ ถึงมุมหมายเลข ๔๓	ทิศ ๑ องศา ๔๒	ลิบดา ระยะ ๖๗.๒๓๗	เมตร
จากมุมหมายเลข ๔๓ ถึงมุมหมายเลข ๔๔	ทิศ ๓๔.๖ องศา ๐.๕	ลิบดา ระยะ ๒๒.๔๓๒	เมตร
จากมุมหมายเลข ๔๔ ถึงมุมหมายเลข ๔๕	ทิศ ๔๕ องศา ๒๘	ลิบดา ระยะ ๕๗.๘๑๓	เมตร
จากมุมหมายเลข ๔๕ ถึงมุมหมายเลข ๔๖	ทิศ ๗ องศา ๕๗	ลิบดา ระยะ ๑๖.๕๒๑	เมตร
จากมุมหมายเลข ๔๖ ถึงมุมหมายเลข ๔๗	ทิศ ๒๖.๖ องศา ๓๘	ลิบดา ระยะ ๑๘.๖๕๐	เมตร
จากมุมหมายเลข ๔๗ ถึงมุมหมายเลข ๔๘	ทิศ ๓๔.๔ องศา ๐.๒	ลิบดา ระยะ ๑๑.๕๕๕	เมตร
จากมุมหมายเลข ๔๘ ถึงมุมหมายเลข ๔๙	ทิศ ๒๘.๐ องศา ๓๑	ลิบดา ระยะ ๔๑.๒๒๑	เมตร
จากมุมหมายเลข ๔๙ ถึงมุมหมายเลข ๕๐	ทิศ ๒๒ องศา ๓๐	ลิบดา ระยะ ๔๖.๐๒๐	เมตร
จากมุมหมายเลข ๕๐ ถึงมุมหมายเลข ๕๑	ทิศ ๒๘.๕ องศา ๓๔	ลิบดา ระยะ ๑๓๑.๑๗๓	เมตร
จากมุมหมายเลข ๕๑ ถึงมุมหมายเลข ๕๒	ทิศ ๑๑ องศา ๔๔	ลิบดา ระยะ ๕๑.๘๕๕	เมตร
จากมุมหมายเลข ๕๒ ถึงมุมหมายเลข ๕๓	ทิศ ๑๗ องศา ๐.๓	ลิบดา ระยะ ๗๖.๘๐๕	เมตร
จากมุมหมายเลข ๕๓ ถึงมุมหมายเลข ๕๔	ทิศ ๕.๔ องศา ๒๖	ลิบดา ระยะ ๑๒๐.๕๕๕	เมตร
จากมุมหมายเลข ๕๔ ถึงมุมหมายเลข ๕๕	ทิศ ๓๕.๗ องศา ๓๗	ลิบดา ระยะ ๑๔๖.๕๑๒	เมตร
จากมุมหมายเลข ๕๕ ถึงมุมหมายเลข ๕๖	ทิศ ๑.๕ องศา ๔๒	ลิบดา ระยะ ๑๖.๕๐๒	เมตร
จากมุมหมายเลข ๕๖ ถึงมุมหมายเลข ๕๗	ทิศ ๔.๕ องศา ๑๑	ลิบดา ระยะ ๑๗.๔๗๓	เมตร
จากมุมหมายเลข ๕๗ ถึงมุมหมายเลข ๕๘	ทิศ ๑.๖ องศา ๔๑	ลิบดา ระยะ ๑๖.๐๑๓	เมตร
จากมุมหมายเลข ๕๘ ถึงมุมหมายเลข ๕๙	ทิศ ๒.๔ องศา ๒๓	ลิบดา ระยะ ๓๘.๓๑๕	เมตร
จากมุมหมายเลข ๕๙ ถึงมุมหมายเลข ๖๐	ทิศ ๕.๘ องศา ๕๐	ลิบดา ระยะ ๒๘.๖๕๓	เมตร
จากมุมหมายเลข ๖๐ ถึงมุมหมายเลข ๖๑	ทิศ ๑๐๑ องศา ๕๐	ลิบดา ระยะ ๓๘.๐๖๑	เมตร
จากมุมหมายเลข ๖๑ ถึงมุมหมายเลข ๖๒	ทิศ ๓๓ องศา ๓๕	ลิบดา ระยะ ๔.๓๔๐	เมตร
จากมุมหมายเลข ๖๒ ถึงมุมหมายเลข ๖๓	ทิศ ๑๒.๖ องศา ๑.๔	ลิบดา ระยะ ๑๘.๑๓๕	เมตร
จากมุมหมายเลข ๖๓ ถึงมุมหมายเลข ๖๔	ทิศ ๑๐.๑ องศา ๑๐	ลิบดา ระยะ ๒๑.๐๓๑	เมตร
จากมุมหมายเลข ๖๔ ถึงมุมหมายเลข ๖๕	ทิศ ๑๑.๔ องศา ๑๓	ลิบดา ระยะ ๑๘.๑๐๒๐	เมตร
จากมุมหมายเลข ๖๕ ถึงมุมหมายเลข ๖๖	ทิศ ๒.๕ องศา ๐.๑	ลิบดา ระยะ ๒๓.๐๓๗	เมตร
จากมุมหมายเลข ๖๖ ถึงมุมหมายเลข ๖๗	ทิศ ๓๑ องศา ๒๒	ลิบดา ระยะ ๕๗.๘๑๑	เมตร
จากมุมหมายเลข ๖๗ ถึงมุมหมายเลข ๖๘	ทิศ ๓๓ องศา ๑๐	ลิบดา ระยะ ๔.๔.๔๐๒	เมตร
จากมุมหมายเลข ๖๘ ถึงมุมหมายเลข ๖๙	ทิศ ๑.๘ องศา ๓๕	ลิบดา ระยะ ๒๕.๑๘๒	เมตร
จากมุมหมายเลข ๖๙ ถึงมุมหมายเลข ๗๐	ทิศ ๓.๕ องศา ๒.๕	ลิบดา ระยะ ๖๑.๗๖๔	เมตร

ลายมือชื่อ

(...)

รวม

หมายเหตุ

คำขอประทานบัตรแปลงนี้ ขอทับที่ดินกรรมสิทธิ์ โฉนดที่ดินของผู้ยื่นคำขอ บริษัท สุรินทร์โชชัย จำกัด จำนวน 30 แปลง และกรรมสิทธิ์ที่ดิน ประเภทโฉนดที่ดิน, หนังสือรับรองการทำประโยชน์ น.ส.3 ก ของ บริษัท สุรินทร์รุ่งนคร จำกัด ที่ได้รับการยินยอมแล้ว จำนวน 2 แปลง รวมเอกสารสิทธิที่ดินทั้งหมด 32 แปลง ดังนี้

1. โฉนดที่ดินเลขที่ 56045 เล่ม 561 หน้า 45 เลขที่ดิน 126 เนื้อที่ 4-0-80.7 ไร่
2. โฉนดที่ดินเลขที่ 77017 เล่ม 771 หน้า 17 เลขที่ดิน 144 เนื้อที่ 17-1-47.9 ไร่
3. โฉนดที่ดินเลขที่ 14226 เล่ม 143 หน้า 26 เลขที่ดิน 24 เนื้อที่ 7-1-16 ไร่
4. โฉนดที่ดินเลขที่ 14227 เล่ม 143 หน้า 27 เลขที่ดิน 25 เนื้อที่ 5-3-46.4 ไร่
5. โฉนดที่ดินเลขที่ 9359 เล่ม 94 หน้า 59 เลขที่ดิน 14 เนื้อที่ 7-2-54.2 ไร่
6. โฉนดที่ดินเลขที่ 9360 เล่ม 94 หน้า 60 เลขที่ดิน 15 เนื้อที่ 2-1-38.8 ไร่
7. โฉนดที่ดินเลขที่ 9361 เล่ม 94 หน้า 61 เลขที่ดิน 16 เนื้อที่ 1-2-38.3 ไร่
8. โฉนดที่ดินเลขที่ 9362 เล่ม 94 หน้า 62 เลขที่ดิน 17 เนื้อที่ 1-3-98.2 ไร่
9. โฉนดที่ดินเลขที่ 14212 เล่ม 143 หน้า 12 เลขที่ดิน 18 เนื้อที่ 3-1-60.6 ไร่
10. โฉนดที่ดินเลขที่ 14213 เล่ม 143 หน้า 13 เลขที่ดิน 19 เนื้อที่ 3-0-71.3 ไร่
11. โฉนดที่ดินเลขที่ 14214 เล่ม 143 หน้า 14 เลขที่ดิน 20 เนื้อที่ 3-1-57.3 ไร่
12. โฉนดที่ดินเลขที่ 9363 เล่ม 94 หน้า 63 เลขที่ดิน 21 เนื้อที่ 2-0-92 ไร่
13. โฉนดที่ดินเลขที่ 9364 เล่ม 94 หน้า 64 เลขที่ดิน 22 เนื้อที่ 2-1-33.4 ไร่
14. โฉนดที่ดินเลขที่ 9365 เล่ม 94 หน้า 65 เลขที่ดิน 23 เนื้อที่ 1-1-96.7 ไร่
15. โฉนดที่ดินเลขที่ 9366 เล่ม 94 หน้า 66 เลขที่ดิน 24 เนื้อที่ 2-3-77 ไร่
16. โฉนดที่ดินเลขที่ 21129 เล่ม 212 หน้า 29 เลขที่ดิน 13 เนื้อที่ 26-3-08.5 ไร่
17. โฉนดที่ดินเลขที่ 9367 เล่ม 94 หน้า 67 เลขที่ดิน 25 เนื้อที่ 3-3-94.3 ไร่
18. โฉนดที่ดินเลขที่ 37179 เล่ม 372 หน้า 79 เลขที่ดิน 180 เนื้อที่ 3-3-13.4 ไร่
19. โฉนดที่ดินเลขที่ 37180 เล่ม 372 หน้า 80 เลขที่ดิน 181 เนื้อที่ 3-1-69.4 ไร่
20. โฉนดที่ดินเลขที่ 9369 เล่ม 94 หน้า 69 เลขที่ดิน 29 เนื้อที่ 4-1-66.1 ไร่
21. โฉนดที่ดินเลขที่ 9371 เล่ม 94 หน้า 71 เลขที่ดิน 32 เนื้อที่ 7-2-12.5 ไร่
22. โฉนดที่ดินเลขที่ 9370 เล่ม 94 หน้า 70 เลขที่ดิน 30 เนื้อที่ 3-3-98.1 ไร่
23. โฉนดที่ดินเลขที่ 24248 เล่ม 243 หน้า 48 เลขที่ดิน 151 เนื้อที่ 6-1-42.8 ไร่
24. โฉนดที่ดินเลขที่ 24249 เล่ม 243 หน้า 49 เลขที่ดิน 152 เนื้อที่ 2-1-90.5 ไร่
25. โฉนดที่ดินเลขที่ 24250 เล่ม 243 หน้า 50 เลขที่ดิน 153 เนื้อที่ 3-1-81.3 ไร่
26. โฉนดที่ดินเลขที่ 23485 เล่ม 235 หน้า 85 เลขที่ดิน 28 เนื้อที่ 16-0-97 ไร่
27. โฉนดที่ดินเลขที่ 15085 เล่ม 151 หน้า 85 เลขที่ดิน 363 เนื้อที่ 3-1-29 ไร่
28. โฉนดที่ดินเลขที่ 32461 เล่ม 325 หน้า 61 เลขที่ดิน 660 เนื้อที่ 3-1-29 ไร่
29. โฉนดที่ดินเลขที่ 32460 เล่ม 325 หน้า 60 เลขที่ดิน 659 เนื้อที่ 3-1-29 ไร่
30. โฉนดที่ดินเลขที่ 32459 เล่ม 325 หน้า 60 เลขที่ดิน 658 เนื้อที่ 3-1-27.8 ไร่
31. โฉนดที่ดินเลขที่ 56046 เล่ม 561 หน้า 46 เลขที่ดิน 95 เนื้อที่ 5-0-89.4 ไร่
32. หนังสือรับรองการทำประโยชน์ น.ส.3 ก ทะเบียนเลขที่ 5148 เล่ม 52 ก หน้า 48 เลขที่ดิน 344 เนื้อที่ 13-1-76.4 ไร่

บันทึกของเจ้าหน้าที่

๑. รายการจดทะเบียนคำขอและค่าธรรมเนียม

๑.๑ ได้จดทะเบียนเป็นคำขอที่ 2/2567 ลงวันที่ 9 เดือน สิงหาคม พ.ศ. 2567 เวลา.....น.

ลายมือชื่อ.....
(.....)

เจ้า

๑.๒ รายการคำนวณค่าธรรมเนียมที่ผู้ยื่นคำขอต้องชำระพร้อมกับการยื่นคำขอ

(๑) ค่าประทานบัตร เป็นเงิน 50,000.- บาท
(๒) ค่าเขียนหรือจำลองแผนที่.....๒.....ฉบับ เป็นเงิน 400.- บาท
(๓) ค่ารังวัดตามจำนวนเนื้อที่ทุก ๑ ไร่ หรือเศษของ ๑ ไร่ (200 ไร่ ไร่ละ 100 บ. เป็นเงิน 20,000.- บาท
(๔) ค่าหลักเขตเหมืองแร่.....หลัก (ผู้ขอจัดหาเอง) เป็นเงิน บาท
รวมเป็นเงิน 70,400.- บาท

ลายมือชื่อ

(.....)

ตำแหน่ง

๑.๓ ค่าธรรมเนียมที่ผู้ยื่นคำขอต้องชำระทั้งสิ้นจำนวน 70,400.- บาท
จำนวนเงิน (ตัวอักษร) เจ็ดหมื่นสี่ร้อยบาทถ้วน
ตามใบเสร็จเลขที่..... ลงวันที่ 9 เดือน สิงหาคม พ.ศ. 2567

ลายมือชื่อ.....เจ้าพนักงานการเงินและบัญชี
(.....)

๑.๔ ค่าธรรมเนียมที่ผู้ยื่นคำขอต้องชำระเพิ่ม (ถ้ามี)

(๑) ค่าเขียนหรือจำลองแผนที่.....ฉบับ เป็นเงิน บาท
(๒) ค่ารังวัดตามจำนวนเนื้อที่ทุก ๑ ไร่ หรือเศษของ ๑ ไร่ เป็นเงิน บาท
(๓) ค่าหลักเขตเหมืองแร่.....หลัก เป็นเงิน บาท
(๔) อื่น ๆ เป็นเงิน บาท
รวมเป็นเงิน บาท

จำนวนเงิน (ตัวอักษร)
ตามใบเสร็จเลขที่..... ลงวันที่.....เดือน..... พ.ศ.

ลายมือชื่อเจ้าพนักงานการเงินและบัญชี
(.....)

[illegible]

ที่ระบายนี  คือ คำขอประทานบัตรที่ ๑/๒๕๖๓ หมายเลขหลักหมายเลขเหมืองแร่ที่ ๑๓๖๖๐

ที่ระบายนี  คือ ประทานบัตรแปลงโฉมที่ดิน

ที่ระบายนี  คือ คำขอประทานบัตรแปลงโฉมที่ดิน

ภาคผนวก หน้า 9

หนังสือยินยอมให้ขอประทานบัตรที่ดิน

เขียนที่ 147 หมู่ 3 ต.สวาย อ.เมืองสุรินทร์ จ.สุรินทร์

วันที่.....เดือน.....กรกฎาคม.....พ.ศ. 2567.....

ข้าพเจ้า.....บริษัท สุรินทร์รุ่งนคร จำกัด.....ตั้งบ้านเรือนอยู่บ้านเลขที่ 147 หมู่ที่ 3 ถนน
ตำบล สวาย.....อำเภอ เมืองสุรินทร์.....จังหวัด สุรินทร์.....

ขอให้ถ้อยคำยินยอมว่าตามที่.....บริษัท สุรินทร์โชคชัย จำกัด.....ตั้งสำนักงานเลขที่ 59 หมู่ที่ 15
ถนน.....ตำบล นาน้อย.....อำเภอ เมืองสุรินทร์.....จังหวัด.....สุรินทร์.....

จะยื่นคำขอ ประทานบัตรทำเหมืองแร่หินอุตสาหกรรมชนิดหินปะชอลต์ (เพื่ออุตสาหกรรมก่อสร้าง) ที่ ตำบล ไพล
อำเภอ ปราสาท.....จังหวัด.....สุรินทร์.....ที่ดินดังกล่าวของข้าพเจ้า ซึ่งเป็นที่ดินตามเอกสารสิทธิ์ ดังนี้

1. โฉนดที่ดินเลขที่ 56046 เล่ม 561 หน้า 46 เนื้อที่ 5 ไร่ - งาน 89 ⁴/₁₀ ตารางวา

2. น.ส.3 ก เลขที่ดิน 344 ทะเบียนเลขที่ 5148 เล่ม 52ก หน้า 48 เนื้อที่ 13 ไร่ 1 งาน 76 ⁴/₁₀ ตารางวา

ข้าพเจ้ายินยอมให้.....บริษัท สุรินทร์โชคชัย จำกัด.....ทำที่ดินดังกล่าวของข้าพเจ้าได้ โดยข้าพเจ้าไม่ขัดข้องหรือ
คัดค้านแต่ประการใด ทั้งนี้ รวมตลอดถึงการยื่นขอต่ออายุประทานบัตรในที่แปลงนี้ด้วย

ลงชื่อ.....

ผู้ให้คำยินยอม

ลงชื่อ.....

ห้คำยินยอม

บริษัท สุรินทร์รุ่งนคร จำกัด

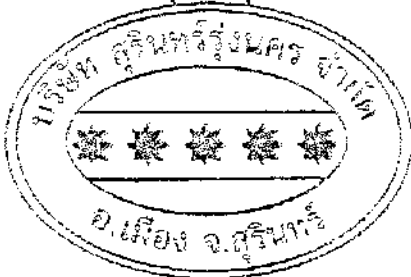

หมายเหตุ แบบสำเนาบัตรประจำตัวประชาชน ของผู้ให้ความยินยอม และสำเนากรรมสิทธิ์ที่ดินมาด้วย

১৩ ডি.এ. ১৯৬৩

ใบแทรก

หมายเหตุ คำขอประทานบัตรแปลงนี้ขอทับ เอกสารสิทธิ ของ บริษัท สุรินทรรุ่งนคร จำกัด ซึ่งยินยอมให้ขอทับได้ จำนวน ๒ แปลง ความหมายอักษร (ก) ข และของ นางสาวอรรณพ จิงฆางค์ ซึ่งยินยอมให้ขอทับได้ จำนวน ๓๐ แปลง ความหมายอักษร (ก) - (ง) โดยมีรายละเอียดดังนี้

- ก) น.ส.ด.ก. เลขที่ ๕๑๔๘ เลขที่ดิน ๓๔๔ เนื้อที่ ๑๓-๑-๗๖.๔ ไร่ เนื้อที่ส่วนที่ทับ ๑๒-๓-๒๑ ไร่
- ข) โฉนดที่ดิน เลขที่ ๕๖๐๔๖ เลขที่ดิน ๕๕ เนื้อที่ ๕-๐-๘๕.๔ ไร่ เนื้อที่ส่วนที่ทับ ๕-๐-๐๘ ไร่
- ค) โฉนดที่ดิน เลขที่ ๕๖๐๔๕ เลขที่ดิน ๑๒๖ เนื้อที่ ๔-๐-๘๐.๗ ไร่ เนื้อที่ส่วนที่ทับ ๔-๐-๘๐.๗ ไร่
- ง) โฉนดที่ดิน เลขที่ ๗๗๐๑๗ เลขที่ดิน ๑๔๔ เนื้อที่ ๑๗-๑-๔๗.๕ ไร่ เนื้อที่ส่วนที่ทับ ๑๖-๓-๖๕ ไร่
- จ) โฉนดที่ดิน เลขที่ ๑๔๒๒๖ เลขที่ดิน ๒๔ เนื้อที่ ๗-๑-๑๖ ไร่ เนื้อที่ส่วนที่ทับ ๗-๑-๐๘ ไร่
- ฉ) โฉนดที่ดิน เลขที่ ๑๔๒๒๗ เลขที่ดิน ๒๕ เนื้อที่ ๕-๓-๔๖.๔ ไร่ เนื้อที่ส่วนที่ทับ ๕-๓-๔๔ ไร่
- ช) โฉนดที่ดิน เลขที่ ๕๓๕๕๕ เลขที่ดิน ๑๔ เนื้อที่ ๗-๒-๕๔.๒ ไร่ เนื้อที่ส่วนที่ทับ ๗-๒-๕๔.๒ ไร่
- ซ) โฉนดที่ดิน เลขที่ ๕๓๖๐ เลขที่ดิน ๑๕ เนื้อที่ ๒-๑-๓๘.๘ ไร่ เนื้อที่ส่วนที่ทับ ๒-๑-๓๘.๘ ไร่
- ด) โฉนดที่ดิน เลขที่ ๕๓๖๑ เลขที่ดิน ๑๖ เนื้อที่ ๑-๒-๓๘.๓ ไร่ เนื้อที่ส่วนที่ทับ ๑-๒-๓๘.๓ ไร่
- ด) โฉนดที่ดิน เลขที่ ๕๓๖๒ เลขที่ดิน ๑๗ เนื้อที่ ๑-๓-๕๔.๒ ไร่ เนื้อที่ส่วนที่ทับ ๑-๓-๕๔.๒ ไร่
- ฉ) โฉนดที่ดิน เลขที่ ๑๔๒๑๒ เลขที่ดิน ๑๘ เนื้อที่ ๓-๑-๖๐.๖ ไร่ เนื้อที่ส่วนที่ทับ ๓-๑-๖๐.๖ ไร่
- ฉ) โฉนดที่ดิน เลขที่ ๑๔๒๑๓ เลขที่ดิน ๑๙ เนื้อที่ ๓-๑-๗๑.๓ ไร่ เนื้อที่ส่วนที่ทับ ๓-๑-๖๕ ไร่
- ง) โฉนดที่ดิน เลขที่ ๑๔๒๑๔ เลขที่ดิน ๒๐ เนื้อที่ ๓-๑-๕๗.๓ ไร่ เนื้อที่ส่วนที่ทับ ๓-๑-๒๔ ไร่
- จ) โฉนดที่ดิน เลขที่ ๕๓๖๓ เลขที่ดิน ๒๑ เนื้อที่ ๒-๐-๕๒ ไร่ เนื้อที่ส่วนที่ทับ ๒-๐-๗๓ ไร่
- ฉ) โฉนดที่ดิน เลขที่ ๕๓๖๔ เลขที่ดิน ๒๒ เนื้อที่ ๒-๑-๓๓.๔ ไร่ เนื้อที่ส่วนที่ทับ ๒-๑-๓๓.๔ ไร่
- ช) โฉนดที่ดิน เลขที่ ๕๓๖๕ เลขที่ดิน ๒๓ เนื้อที่ ๑-๑-๕๖.๗ ไร่ เนื้อที่ส่วนที่ทับ ๑-๑-๕๖.๗ ไร่
- ด) โฉนดที่ดิน เลขที่ ๕๓๖๖ เลขที่ดิน ๒๔ เนื้อที่ ๒-๓-๗๗ ไร่ เนื้อที่ส่วนที่ทับ ๒-๓-๗๗ ไร่
- ด) โฉนดที่ดิน เลขที่ ๒๑๑๒๕ เลขที่ดิน ๑๔ เนื้อที่ ๒๖-๓-๐๘.๕ ไร่ เนื้อที่ส่วนที่ทับ ๒๖-๑-๐๕ ไร่
- อ) โฉนดที่ดิน เลขที่ ๕๓๖๗ เลขที่ดิน ๒๕ เนื้อที่ ๓-๓-๕๔.๓ ไร่ เนื้อที่ส่วนที่ทับ ๓-๓-๖๗ ไร่
- ท) โฉนดที่ดิน เลขที่ ๓๗๑๗๕ เลขที่ดิน ๑๘๐ เนื้อที่ ๓-๓-๑๓.๔ ไร่ เนื้อที่ส่วนที่ทับ ๓-๒-๘๖ ไร่
- ธ) โฉนดที่ดิน เลขที่ ๓๗๑๘๐ เลขที่ดิน ๑๘๑ เนื้อที่ ๓-๑-๖๕.๔ ไร่ เนื้อที่ส่วนที่ทับ ๓-๑-๖๕ ไร่
- บ) โฉนดที่ดิน เลขที่ ๕๓๖๘ เลขที่ดิน ๒๕ เนื้อที่ ๔-๑-๖๖.๑ ไร่ เนื้อที่ส่วนที่ทับ ๔-๑-๓๘ ไร่
- ป) โฉนดที่ดิน เลขที่ ๕๓๖๙ เลขที่ดิน ๒๖ เนื้อที่ ๗-๒-๑๒.๕ ไร่ เนื้อที่ส่วนที่ทับ ๗-๑-๖๔ ไร่
- ป) โฉนดที่ดิน เลขที่ ๕๓๗๐ เลขที่ดิน ๓๐ เนื้อที่ ๓-๓-๕๘.๑ ไร่ เนื้อที่ส่วนที่ทับ ๓-๓-๘๐ ไร่
- ค) โฉนดที่ดิน เลขที่ ๒๔๒๔๘ เลขที่ดิน ๑๕๑ เนื้อที่ ๖-๑-๔๒.๘ ไร่ เนื้อที่ส่วนที่ทับ ๖-๑-๔๒.๘ ไร่
- ค) โฉนดที่ดิน เลขที่ ๒๔๒๔๙ เลขที่ดิน ๑๕๒ เนื้อที่ ๒-๑-๕๐.๕ ไร่ เนื้อที่ส่วนที่ทับ ๒-๑-๕๐.๕ ไร่
- ท) โฉนดที่ดิน เลขที่ ๒๔๒๕๐ เลขที่ดิน ๑๕๓ เนื้อที่ ๓-๑-๘๑.๓ ไร่ เนื้อที่ส่วนที่ทับ ๓-๑-๖๔ ไร่
- ห) โฉนดที่ดิน เลขที่ ๒๓๔๘๕ เลขที่ดิน ๒๘ เนื้อที่ ๑๖-๐-๕๗ ไร่ เนื้อที่ส่วนที่ทับ ๑๕-๓-๘๕ ไร่
- ก) โฉนดที่ดิน เลขที่ ๑๕๐๘๕ เลขที่ดิน ๓๖๓ เนื้อที่ ๓-๑-๒๕ ไร่ เนื้อที่ส่วนที่ทับ ๓-๑-๑๖ ไร่
- ม) โฉนดที่ดิน เลขที่ ๓๒๔๖๑ เลขที่ดิน ๖๖๐ เนื้อที่ ๓-๑-๒๕ ไร่ เนื้อที่ส่วนที่ทับ ๓-๑-๑๔ ไร่
- อ) โฉนดที่ดิน เลขที่ ๓๒๔๖๐ เลขที่ดิน ๖๕๙ เนื้อที่ ๓-๑-๒๕ ไร่ เนื้อที่ส่วนที่ทับ ๓-๑-๐๑ ไร่
- ง) โฉนดที่ดิน เลขที่ ๓๒๔๕๙ เลขที่ดิน ๖๕๘ เนื้อที่ ๓-๑-๒๗.๘ ไร่ เนื้อที่ส่วนที่ทับ ๓-๐-๘๒ ไร่

ทับทางสาธารณประโยชน์ และร่อนน้ำสาธารณประโยชน์ (ตามเอกสารสิทธิ) เนื้อที่ส่วนที่ทับ ๑-๒-๗๐.๘ ไร่

อยู่ในเขตแหล่งแร่เพื่อการทำเหมือง ความเห็นแบบทบบริหารจัดการแร่ ฉบับที่ ๒ ระบุว่า ND 48-5 (จังหวัดนครราชสีมา)

พร. ๓๐๔

33660

หมายเลขหลักหมายเขตเมืองแร่ที่.....

33660

บัตรพิกัดฉาก

Zone 48

N 1630 , E 326

ของ บริษัท สุรินทร์โซลซึย จำกัด

ลำดับชุด L7018 ระวัง..... 5638 II

คำขอที่ ๒/๒๕๖๓ ตำบล ไพล อำเภอ ปราสาท จังหวัด สุรินทร์

สมุดคำนวณเนื้อที่เล่มที่ - หน้าที่ - เนื้อที่ 180 - 1 - 59 ไร่

อาชิมุท			ระยะ			เหนือ (เมตร)		ตะวันออก (เมตร)		หลักหมาย เขตเมืองแร่	
๐	'	"	เมตร		วา						
							1630554	064	326092	682	1/33660 <input type="checkbox"/>
106	52	16	112	029	56	015	1630521	551	326199	889	2/33660 <input type="checkbox"/>
99	43	08	24	459	12	230	1630517	422	326223	997	3/33660 <input type="checkbox"/>
183	03	28	49	099	24	550	1630468	393	326221	378	4/33660 <input type="checkbox"/>
195	53	08	22	253	11	127	1630446	990	326215	287	5/33660 <input type="checkbox"/>
302	46	12	21	867	10	934	1630458	826	326196	900	6/33660 <input type="checkbox"/>
172	36	15	245	317	122	659	1630215	550	326228	478	7/33660 <input type="checkbox"/>
231	13	31	33	354	16	677	1630194	662	326202	475	8/33660 <input type="checkbox"/>
285	00	13	86	511	43	256	1630217	058	326118	913	9/33660 <input type="checkbox"/>
176	16	14	15	912	7	956	1630201	180	326119	948	10/33660 <input type="checkbox"/>
150	39	35	40	196	20	098	1630166	140	326139	644	11/33660 <input type="checkbox"/>
251	16	14	166	335	83	168	1630112	730	325982	117	12/33660 <input type="checkbox"/>
238	54	56	137	209	68	605	1630041	889	325864	610	13/33660 <input type="checkbox"/>
136	12	54	18	842	9	421	1630028	286	325877	648	14/33660 <input type="checkbox"/>
154	37	37	59	490	29	745	1629974	535	325903	140	15/33660 <input type="checkbox"/>

1/

33660

หมายเลขหลักหมายเขตเหมืองแร่ที่.....

บัตรพิกัดฉลาก Zone 48 N 1630 , E 326

ของ บริษัท สุรินทร์ ไซคซัย จำกัด ถัดับชุด L7018 ระวัง..... 5638 II

คำขอที่..... ๒/๒๕๖๓..... ตำบล..... ไพท..... อำเภอ..... ปราสาท..... จังหวัด..... สุรินทร์

สมุดคำนวณเนื้อที่เล่มที่..... -..... หน้าที่..... -..... เนื้อที่..... 180 - 1 - 59 ไร่

อาชีนุท			ระยะ				เนื้อ (เมตร)		ตะวันออก (เมตร)		หลักหมาย เขตเหมืองแร่
°	'	"	เมตร		วา						
							1629974	535	325903	140	15/33660 <input type="checkbox"/>
161	18	07	106	961	53	481	1629873	219	325937	430	16/33660 <input type="checkbox"/>
172	04	09	24	671	12	336	1629848	784	325940	834	17/33660 <input type="checkbox"/>
54	57	36	8	724	4	362	1629853	793	325947	977	18/33660 <input type="checkbox"/>
92	25	06	54	511	27	256	1629851	493	326002	439	19/33660 <input type="checkbox"/>
98	25	50	56	319	28	160	1629843	236	326058	149	20/33660 <input type="checkbox"/>
191	15	05	107	501	53	751	1629737	801	326037	174	21/33660 <input type="checkbox"/>
163	40	58	12	358	6	179	1629725	941	326040	646	22/33660 <input type="checkbox"/>
272	36	46	46	088	23	044	1629728	042	325994	606	23/33660 <input type="checkbox"/>
277	22	44	63	109	31	555	1629736	147	325932	020	24/33660 <input type="checkbox"/>
270	19	45	29	237	14	619	1629736	315	325902	783	25/33660 <input type="checkbox"/>
280	04	30	108	423	54	212	1629755	282	325796	032	26/33660 <input type="checkbox"/>
279	37	01	54	525	27	263	1629764	391	325742	273	27/33660 <input type="checkbox"/>
249	09	58	7	434	3	717	1629761	747	325735	325	28/33660 <input type="checkbox"/>
209	18	48	79	104	39	552	1629692	772	325696	597	29/33660 <input type="checkbox"/>

33660

หมายเลขหลักหมายเขตเหมืองแร่ที่.....
 บัตรพิกัดฉาก Zone 48 N 1630 , E 326
 ลำดับชุด L7018 ระวัง..... 5638 II

ของ บริษัท สุรินทร์โซลซัย จำกัด

คำขอที่ ๒/๒๕๖๗ ตำบล ไพล อำเภอ ปรางสาท จังหวัด สุรินทร์

สมุดคำนวณเนื้อที่เล่มที่..... - หน้า..... - เนื้อที่ 180 - 1 - 59 ไร่

อาชีมุต			ระยะ				เหนือ		ตะวันออก		หลักหมาย	
°	'	"	เมตร		วา		(เมตร)		(เมตร)		เขตเหมืองแร่	
							1629692	772	325696	597	29/33660	<input type="checkbox"/>
200	43	06	30	107	15	054	1629664	612	325685	946	30/33660	<input type="checkbox"/>
208	33	51	16	319	8	160	1629650	279	325678	143	31/33660	<input type="checkbox"/>
280	31	55	27	229	13	615	1629655	256	325651	373	32/33660	<input type="checkbox"/>
303	45	30	20	479	10	240	1629666	636	325634	347	33/33660	<input type="checkbox"/>
297	15	47	23	863	11	932	1629677	567	325613	135	34/33660	<input type="checkbox"/>
288	22	54	16	014	8	007	1629682	617	325597	938	35/33660	<input type="checkbox"/>
272	51	11	31	603	15	802	1629684	190	325566	374	36/33660	<input type="checkbox"/>
280	19	01	50	560	25	280	1629693	245	325516	631	37/33660	<input type="checkbox"/>
277	39	22	31	931	15	966	1629697	499	325484	985	38/33660	<input type="checkbox"/>
13	59	26	17	368	8	684	1629714	352	325489	184	39/33660	<input type="checkbox"/>
349	38	45	22	055	11	028	1629736	048	325485	220	40/33660	<input type="checkbox"/>
341	42	02	19	374	9	687	1629754	442	325479	137	41/33660	<input type="checkbox"/>
11	20	26	38	192	19	096	1629791	888	325486	647	42/33660	<input type="checkbox"/>
28	29	37	71	173	35	587	1629854	440	325520	601	43/33660	<input type="checkbox"/>

33660

หมายเลขหลักหมายเขตเหมืองแร่ที่.....

บัตรพิกัดฉาก Zone 48 N 1630 , E 326

ลำดับชุด L7018 ระวัง..... 5638 II

ของ บริษัท สุรินทร์โซลซัย จำกัด

คำขอที่ ๒/๒๕๖๗...ตำบล...ไพศ...อำเภอ...ปราสาท...จังหวัด...สุรินทร์

สมุดคำนวณเนื้อที่เล่มที่.....หน้าที.....เนื้อที่ 180 - 1 - 59 ไร่

อาชิมุท			ระยะ		เหนือ (เมตร)	ตะวันออก (เมตร)	หลักหมาย เขตเหมืองแร่
°	'	"	เมตร	วา			
					1629854	440	325520 601 43/33660 <input type="checkbox"/>
49	34	35	37	648	18	824	1629878 852 325549 261 44/33660 <input type="checkbox"/>
91	18	04	131	365	65	683	1629875 869 325680 592 45/33660 <input type="checkbox"/>
97	34	03	83	740	41	870	1629864 841 325763 603 46/33660 <input type="checkbox"/>
79	37	07	9	029	4	515	1629866 468 325772 484 47/33660 <input type="checkbox"/>
5	17	18	63	494	31	747	1629929 692 325778 336 48/33660 <input type="checkbox"/>
354	11	34	30	322	15	161	1629959 858 325775 268 49/33660 <input type="checkbox"/>
46	14	12	50	653	25	327	1629994 894 325811 850 50/33660 <input type="checkbox"/>
8	35	14	25	804	12	902	1630020 409 325815 703 51/33660 <input type="checkbox"/>
260	27	26	21	070	10	535	1630016 916 325794 925 52/33660 <input type="checkbox"/>
7	14	25	18	479	9	240	1630035 248 325797 254 53/33660 <input type="checkbox"/>
282	58	47	40	102	20	051	1630044 255 325758 177 54/33660 <input type="checkbox"/>
29	14	10	24	692	12	346	1630065 802 325770 237 55/33660 <input type="checkbox"/>
24	53	14	20	222	10	111	1630084 146 325778 747 56/33660 <input type="checkbox"/>
297	12	02	59	555	29	778	1630111 369 325725 778 57/33660 <input type="checkbox"/>

4/6

33660

หมายเลขหลักหมายเขตเหมืองแร่ที่.....

บัตรพิกัดฉาก Zone 48 N 1630 , E 32

ถ้ำดับชุด L7018 ระวัง..... 5638 II.....

ของ บริษัท สุรินทร์โซลซัย จำกัด

คำขอที่ ๒/๒๕๖๗ ตำบล ไพล อำเภอ ปราสาท จังหวัด สุรินทร์

สมุดคำนวณเนื้อที่เล่มที่ - หน้า ที่ - เนื้อที่ 180 - 1 - 59 ไร่

อาชิมุต			ระยะ				เหนือ		ตะวันออก		หลักหมาย เขตเหมืองแร่
๑	'	"	เมตร		วา		(เมตร)		(เมตร)		
							1630111	369	325725	778	57/33660
284	08	20	75	472	37	736	1630129	805	325652	592	58/33660
14	52	19	90	937	45	469	1630217	696	325675	932	59/33660
8	51	02	33	310	16	655	1630250	609	325681	057	60/33660
89	50	24	12	525	6	263	1630250	644	325693	582	61/33660
4	36	59	22	054	11	027	1630272	626	325695	357	62/33660
357	03	52	124	969	62	485	1630397	431	325688	957	63/33660
18	24	44	13	478	6	739	1630410	219	325693	214	64/33660
42	06	16	18	239	9	120	1630423	751	325705	443	65/33660
23	06	32	54	108	27	054	1630473	517	325726	679	66/33660
99	11	58	65	189	32	595	1630463	095	325791	030	67/33660
36	00	01	4	190	2	095	1630466	485	325793	493	68/33660
114	38	59	7	601	3	801	1630463	315	325800	401	69/33660
135	54	47	9	762	4	881	1630456	303	325807	193	70/33660
101	24	46	21	311	10	656	1630452	086	325828	083	71/33660

5/1

หมายเลขหลักหมายเลขเขตเหมืองแร่ที่

บัตรพิกัดนก

Zone 48

N 1630, E 3

ลำดับชุด L7018 ระวัง.....5638 II

บริษัท สุรินทร์โซลซีย์ จำกัด

คำขอที่ ๒/๒๕๖๒ ตำบล ไพล อำเภอ ปราสาท จังหวัด สุรินทร์

สมุดคำนวณเนื้อที่เล่มที่.....หน้า.....เนื้อที่ 180 - 1 - 59 ไร่

6/6

[illegible]

[illegible]

[illegible]

รูปแผนที่ (ใบต่อ)

ที่ตั้งระหว่าง 5638 II 2628 เลขที่คิป ๒๑ หน้าสำรวจ ๑๗๕๐ โฉนดที่ดินเลขที่ ๑๗๖๐๓

ตำบล ไชย อำเภอ อำเภอ จังหวัด สุรินทร์

มาตราส่วน ๑ : ๕๐๐๐

[illegible]

รูปแผนภาพ (ใบต่อ)

[illegible]

[illegible]

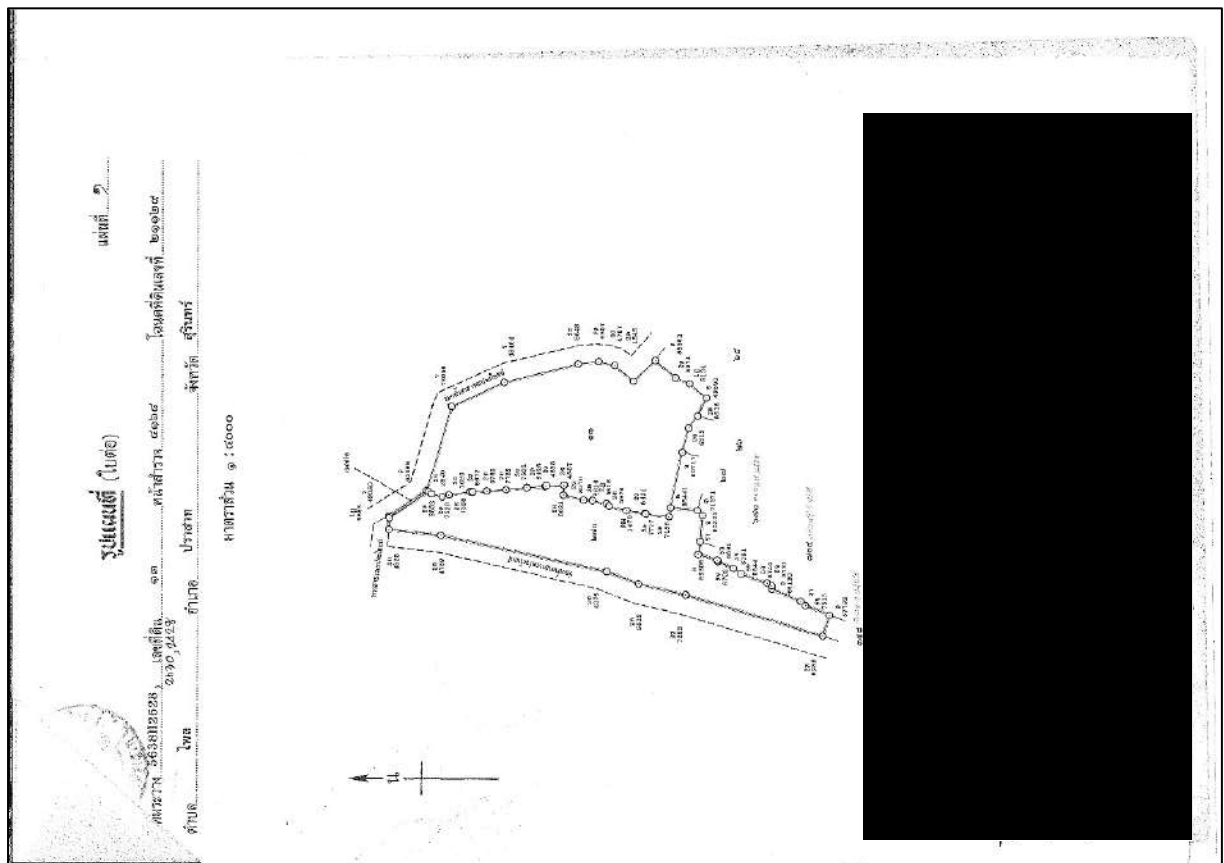
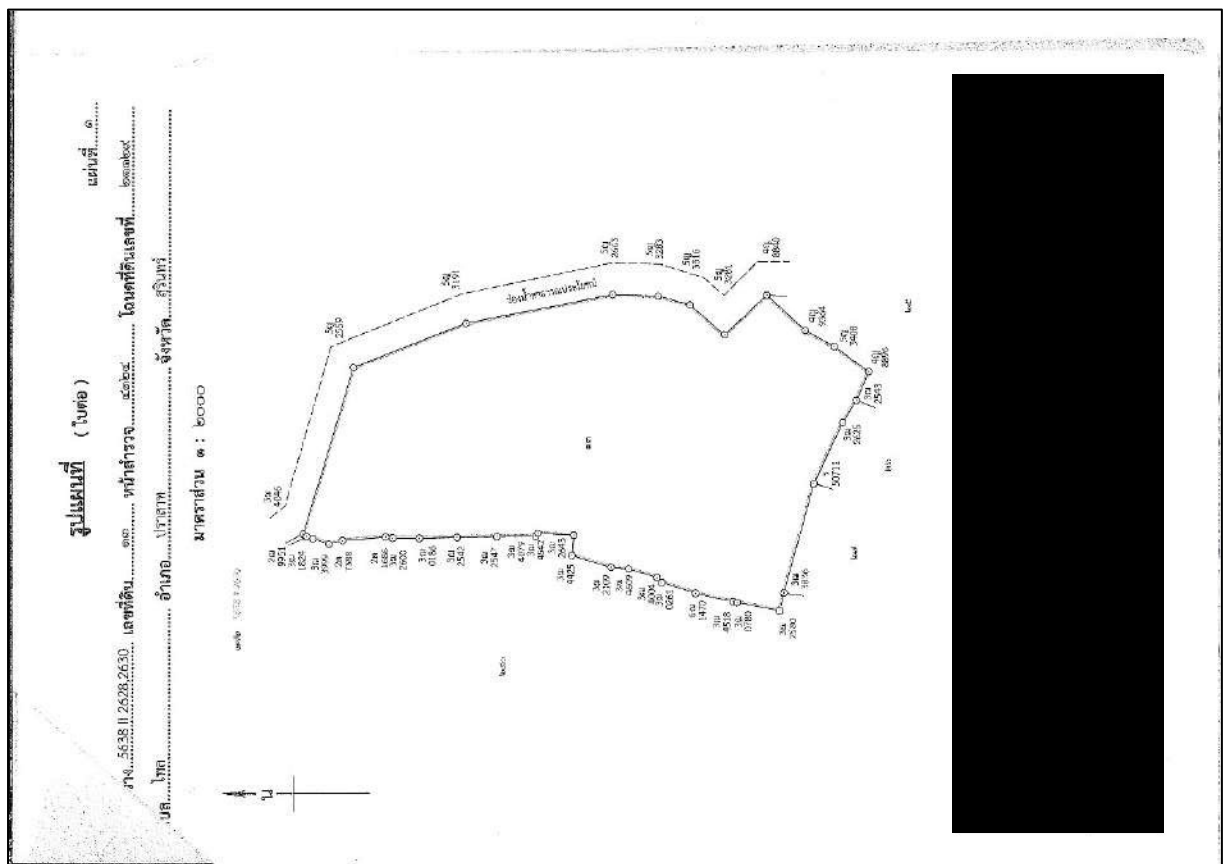

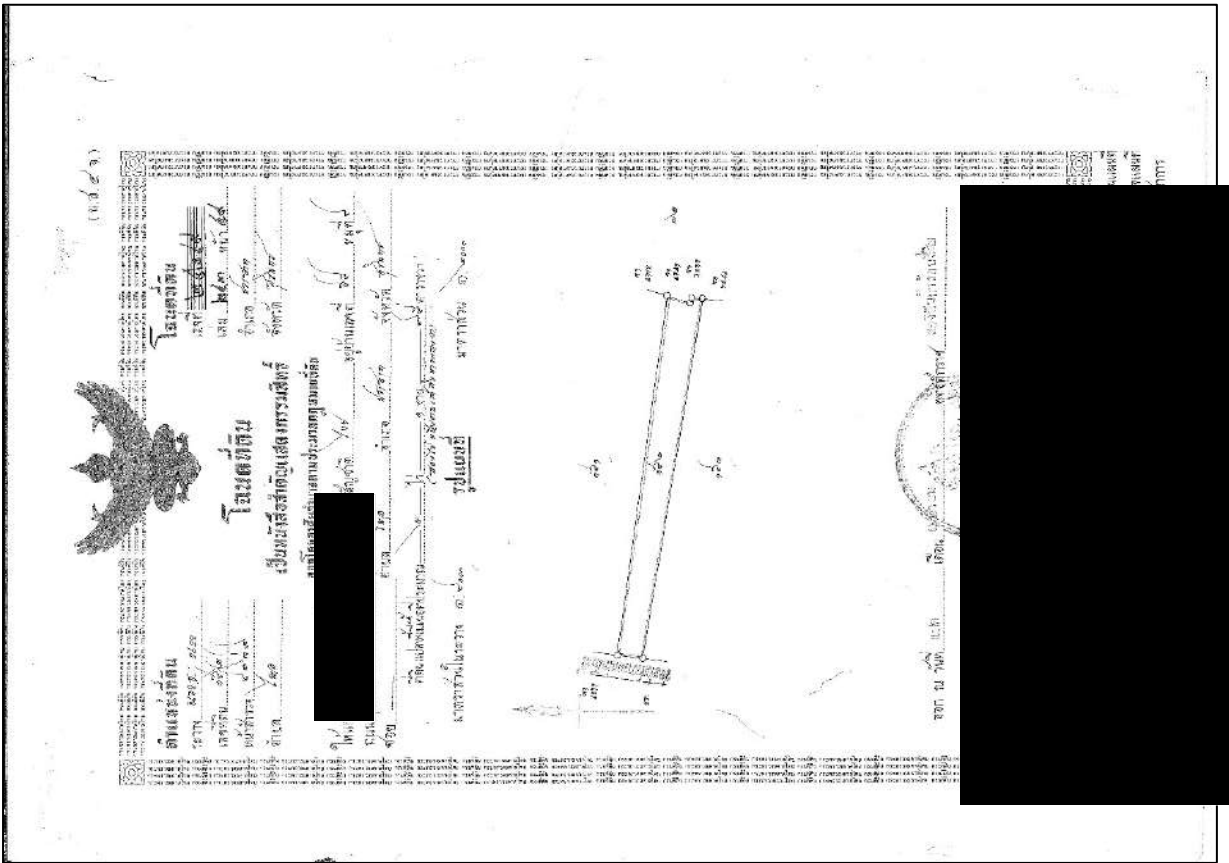
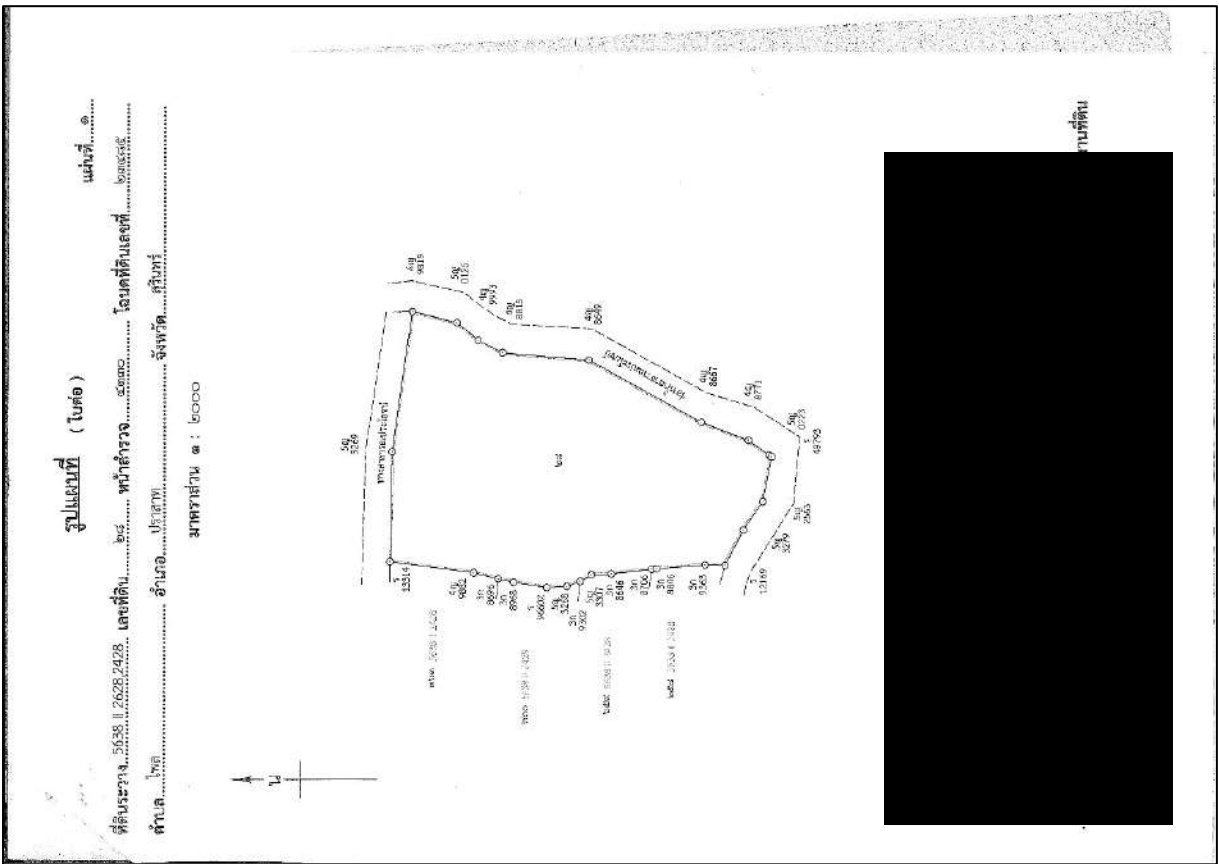

นางสาวกัญญาภัค

[illegible]ผู้แทนฯ (ใบต่อ)

แบบที่.....๑

ผู้แปล.....(บุตร)

ที่พิมพ์.....๕๖๓ ๒ ๒๔๒๓.....เลขที่.....๒๕๕.....หน้าสำรวจ.....๕๖๓๐.....โดยที่.....โดมที่.....๒๕๕๕

ตำบล.....โพธิ์.....อำเภอ.....ประจวบ.....จังหวัด.....สุรินทร์.....

มาตราส่วน ๑ : ๒๐๐๐

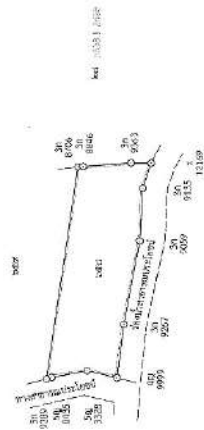

[illegible][illegible]

[illegible]

[illegible][illegible]

